

保育室の有効面積算定図 サンプル

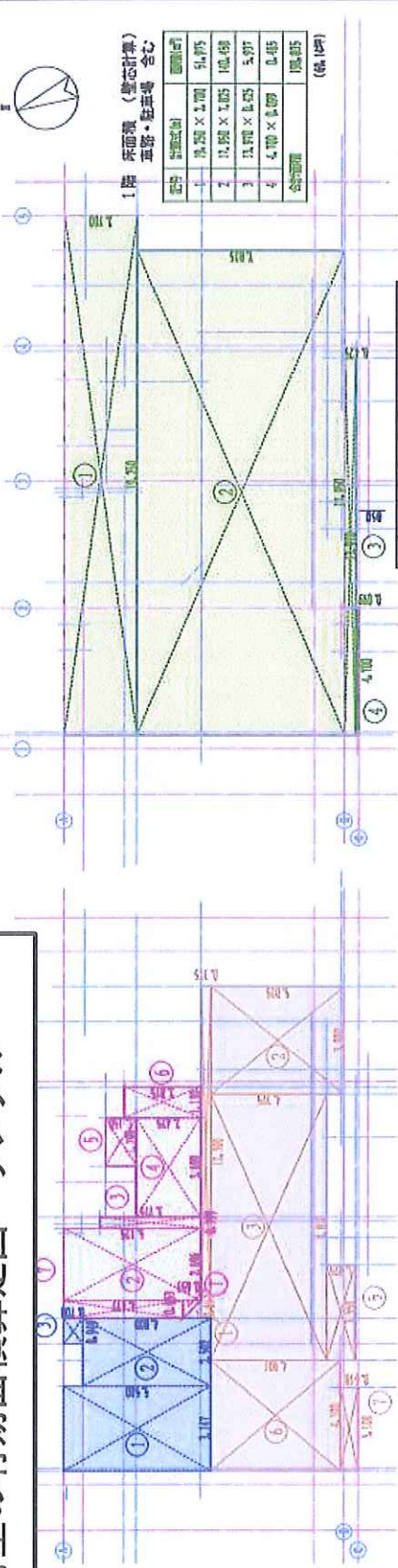

1階 専用面算 求積図 S=1:150

(1階) 車庫面積 (算定面積)

区分	計画法式	面積(㎡)
1	0.65 × 0.65 × 2	0.21
2	1.00 × 1.05	0.94
3	0.70 × 0.75	0.18
4	1.00 × 0.70	0.12
5	1.45 × 1.05	3.04
6	1.10 × 0.90	0.69
7	1.10 × 1.00	2.00
合計面積		5.93

(1階) 車庫面積 (算定面積)

区分	計画法式	面積(㎡)
1	3.10 × 1.00	11.30
2	2.50 × 4.00	12.00
3	0.90 × 1.70	0.64
合計面積		23.94

1階 車庫・車庫 合計面積
 $93.923㎡ + 29.981㎡ =$
 $123.904㎡ (37.40坪)$

1階 共用床面積 74.931㎡ = 22.74坪 = 42.19坪 (12.76坪)

(1階) テナント 専用面積 (算定面積)

区分	計画法式	面積(㎡)
1	0.65 × 0.65 × 1	0.21
2	1.00 × 0.15	0.15
3	0.70 × 0.75	0.56
4	1.00 × 0.05	0.05
5	1.70 × 1.50	3.00
6	1.10 × 0.05	0.18
合計面積		3.71

遊戯面積

区分	計画法式	面積(㎡)
1	12.00 × 0.150	11.59
2	0.70 × 0.515	0.50
3	0.70 × 0.55	0.17
4	1.00 × 1.00	3.00
5	1.00 × 0.15	0.15
合計面積		15.39

1階 車庫・車庫を除く床面積 198.839㎡ = 121.90坪 = 74.971坪 (22.68坪)

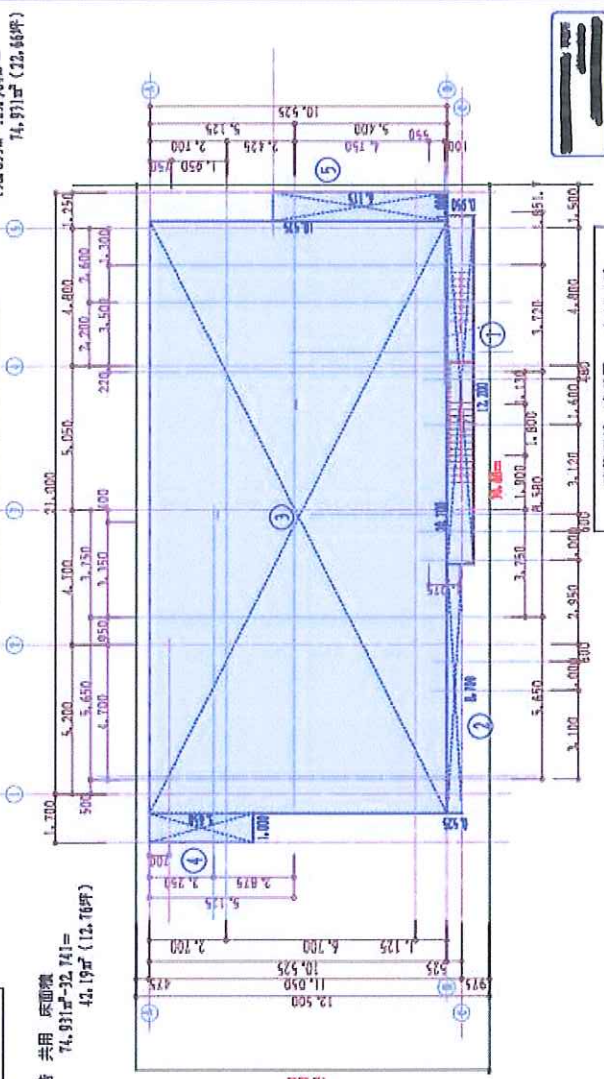

1階 床面積 求積図 S=1:150

遊戯面積 求積図 S=1:150

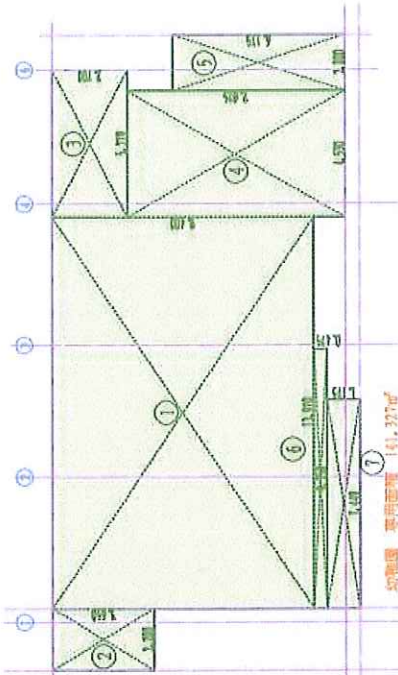

2階 床面積 (壁芯計算)

記号	形状/寸法	面積(㎡)
1	13.70 × 3.00	41.10
2	2.00 × 1.65	3.30
3	5.70 × 2.00	11.40
4	4.00 × 1.00	4.00
5	2.00 × 1.15	2.30
6	1.00 × 1.15	1.15
7	1.00 × 1.15	1.15
合計		74.50

2階 共有 床面積
214.943㎡ (173.438坪)
40.905㎡ (31.175坪)

2階 床面積 変更図 5-1:150

2階 専用床面積 141.325㎡

2階 専用 床面積合計
141.325㎡ = 32.313坪 =
113.628坪 (57.522坪)

2階 助成申請面積 確定・テナント契約図 5-1:150

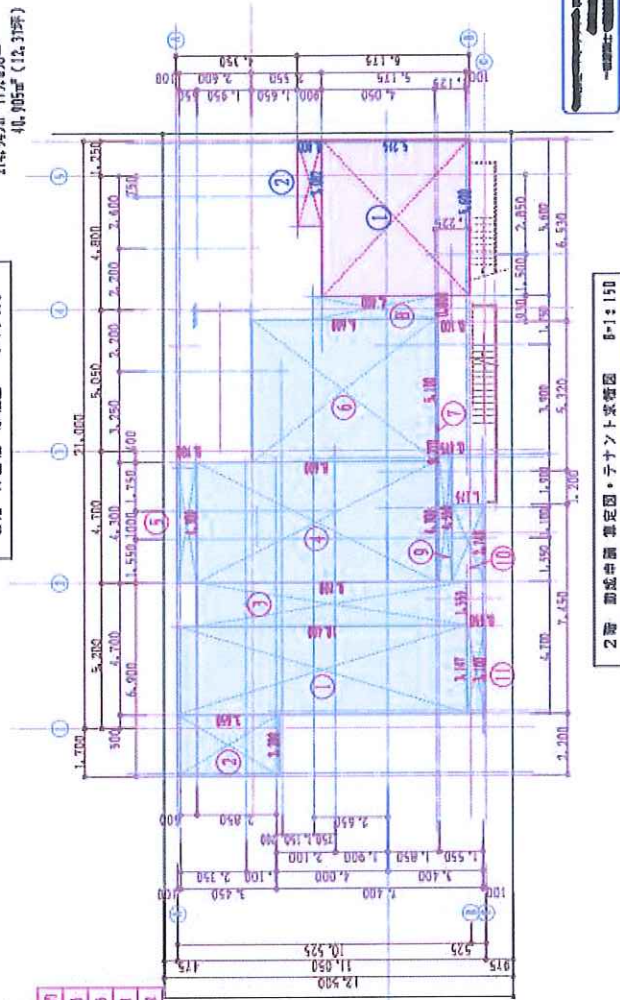

2階 共有 有効面積 算定図 5-1:150

2階 助成申請面積算定 (壁芯計算)

0才見

記号	形状/寸法	面積(㎡)
1	1.05 × 1.25	1.31
2	1.05 × 1.25	1.31
3	1.05 × 1.25	1.31
4	1.05 × 1.25	1.31
合計		5.24

1才見

記号	形状/寸法	面積(㎡)
10	4.00 × 1.05	4.20
11	1.00 × 1.05	1.05
12	1.00 × 1.15	1.15
合計		6.40

2才見

記号	形状/寸法	面積(㎡)
20	1.50 × 1.75	2.63
21	4.00 × 2.75	11.00
22	1.75 × 1.50	2.63
合計		16.26

(2階) テナント専用面積 (壁芯計算)

記号	形状/寸法	面積(㎡)
1	5.00 × 5.75	28.75
2	3.00 × 1.75	5.25
合計		34.00

(2階) 共有所 助成申請面積算定 (壁芯計算)

記号	形状/寸法	面積(㎡)
1	3.10 × 11.40	35.34
2	2.00 × 1.65	3.30
3	1.50 × 1.00	1.50
4	1.00 × 1.00	1.00
5	1.00 × 1.00	1.00
6	5.00 × 6.00	30.00
7	2.70 × 1.00	2.70
8	1.00 × 1.00	1.00
9	1.50 × 1.00	1.50
10	1.00 × 1.15	1.15
11	3.00 × 1.65	4.95
合計		111.19

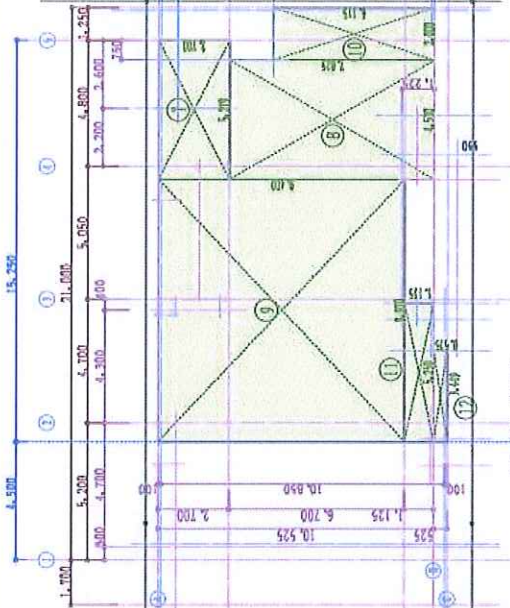
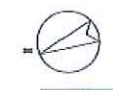

4階 床面積 求積図 S=1:150

4階 共用 床面積
 $151,064\text{㎡} = 134,899\text{㎡}$
 20,565 ㎡ (8.4坪)

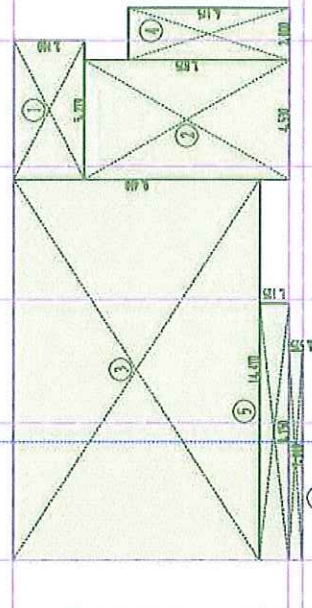

3階 床面積 求積図 S=1:150

3階 共用 床面積
 $213,200\text{㎡} = 182,110\text{㎡}$
 31,190 ㎡ (9.4坪)

4階 テナント 専用面積

区分	区分名	面積(㎡)
1	5,000 × 5,000	25,000
2	6,000 × 1,000	6,000
3	5,200 × 1,170	6,084
4	3,400 × 3,100	10,640
5	3,400 × 3,175	10,798
6	2,000 × 3,175	6,350
7	3,400 × 3,175	10,798
合計		76,970

3階 床面積

区分	区分名	面積(㎡)
1	5,070 × 2,100	10,647
2	4,530 × 1,825	8,264
3	14,700 × 3,300	48,630
4	2,000 × 4,175	8,350
5	6,700 × 1,825	12,229
6	3,400 × 3,525	11,985
合計		104,505

3階 テナント 専用面積

区分	区分名	面積(㎡)
1	3,407 × 10,000	34,070
2	1,570 × 6,700	10,519
3	4,700 × 3,807	17,883
4	6,700 × 6,700	44,890
5	6,000 × 7,000	42,000
6	4,500 × 6,475	29,138
7	3,400 × 6,700	22,780
8	3,400 × 4,175	14,196
9	3,400 × 6,600	22,440
10	3,400 × 6,575	22,355
11	3,400 × 6,600	22,440
12	3,400 × 6,600	22,440
合計		213,200

4階 床面積

区分	区分名	面積(㎡)
7	5,070 × 2,100	10,647
8	4,530 × 1,825	8,264
9	3,400 × 3,175	10,798
10	3,400 × 3,175	10,798
11	5,200 × 3,175	16,510
12	3,400 × 3,525	11,985
合計		76,802

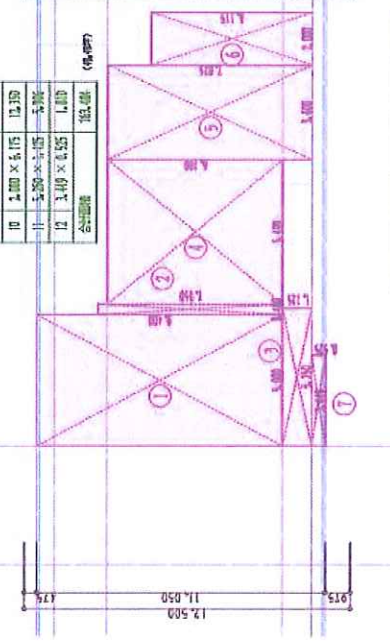

4階 専用面積 求積図 S=1:150

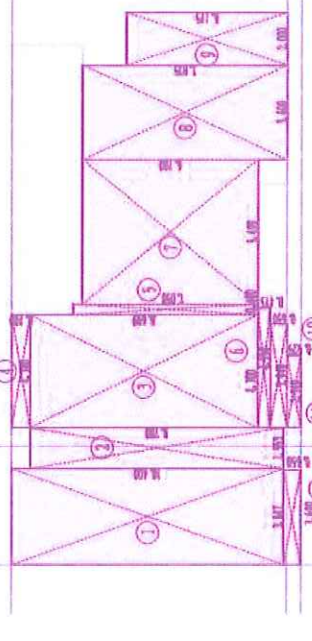

3階 専用面積 求積図 S=1:150